



Výroční zpráva 2020

Léthó, o.p.s.

Obsah

Poslání a cíle	3
Historie a základní údaje	4
Zhodnocení průběhu roku 2020.....	5
Účast na akcích/trzích	8
Projekty 2020	9
PODPOROVATELÉ A DONÁTOŘI	11
Finanční situace a hospodaření.....	13
Výhledy.....	13
Kontakty	14
Přílohy.....	15

Poslání a cíle

Posláním společnosti je vytváření pracovních míst pro osoby ze znevýhodněných cílových skupin a soustavné informování o možnostech a způsobech a výhodách propojení komerční činnosti se společensky odpovědným chováním firem v oblasti zaměstnávání znevýhodněných osob na trhu práce.

Cíle a jejich naplňování v roce 2020:

- Vytváření pracovních míst pro osoby ze znevýhodněných cílových skupin, zejména pro osoby s mentálním a kombinovaným postižením.

V roce 2020 se podařilo udržet 4 pracovní místa pro OZP, TZP na částečný HPP.

- Začleňování sociálně vyloučených osob a osob ohrožených sociálním vyloučením, včetně odstraňování bariér v jejich přístupu k zaměstnávání.

V roce 2020 byla aktivně poskytována pomoc našim zaměstnancům v různých oblastech, které napomáhali jejich začlenění. Účast na pravidelných poradách týmu a hodnocení plnění pracovních úkolů vedlo k zvýšení míry povědomí o fungování našeho sociálního podniku a zvyšování sociálních dovedností jednotlivců.

- Sociální podnikání za účelem podpory sociální činnosti.

V roce 2020 jsme se od 3/2020 potýkali s omezením našeho fungování v souvislosti s pandemií Covid 19 v ČR, v důsledku omezení došlo k uzavření dílen pro veřejnost, zakázky byly přijímány tel. nebo elektronicky. Podařilo se zprovoznit nový web www.letho.cz na platformě f. Shoptet s provozem e-shopu. Bohužel došlo během roku k poklesu zakázky kompletace dřevěných hraček.

- Organizování pracovní terapie, která upevňuje dovednosti a návyky.

V roce 2020 se podařilo i přes nemocnost, zlepšovat pracovní výkony a dovednosti našich zaměstnanců s velkou podporou pracovního asistenta. Dlouhodobá nemoc švadleny od 3/2020 do konce roku bohužel vedla k omezení v zakázkách šití. Na podzim byla na DPP přijata externí švadlena k pokrytí jednotlivých zakázek.

- Pomoc při řešení základních životních otázek.

V roce 2020 jsme řešili častou nemocnost v souvislosti s Covid 19, také provoz dílen byl omezen opatřeními vlády ČR. Zaměstnanci se adaptovali na vzniklé překážky a částečně pracovali v případě nutnosti z domu, formou malování na zakázku apod. výsledky práce byli zasílány e-mailem, přes Whats-upp nebo Messenger, všichni jsem se zlepšili v používání elektroniky:) Pracovní asistentka i paní účetní byli vždy ochotní k řešení nastalého.

Historie a základní údaje

Organizace byla založena v roce 2013 s cílem a vizí zaměstnávat osoby se zdravotním hendikepem především pak absolventy Základní a Praktické školy Svítání, kteří dlouhodobě nenalézají uplatnění na trhu práce.

1.4.2016 byla založena knihařská a tiskařská dílna, která doplnila stávající činnosti v oblasti úklidu a kompletačních prací.

Společnost je založena dle příslušných právních předpisů a dohledatelná včetně všech povinně zveřejňovaných dokumentů na WWW.JUSTICE.CZ.

Správní rada:

Mgr. Kanno Marta – předseda

Chybová Renata – člen

Kočišová Věra – člen

Dozorčí rada: tříčlenný kontrolní orgán

Statutární orgán: Mgr. Miluše Horská – ředitelka společnosti.

Zhodnocení průběhu roku 2020

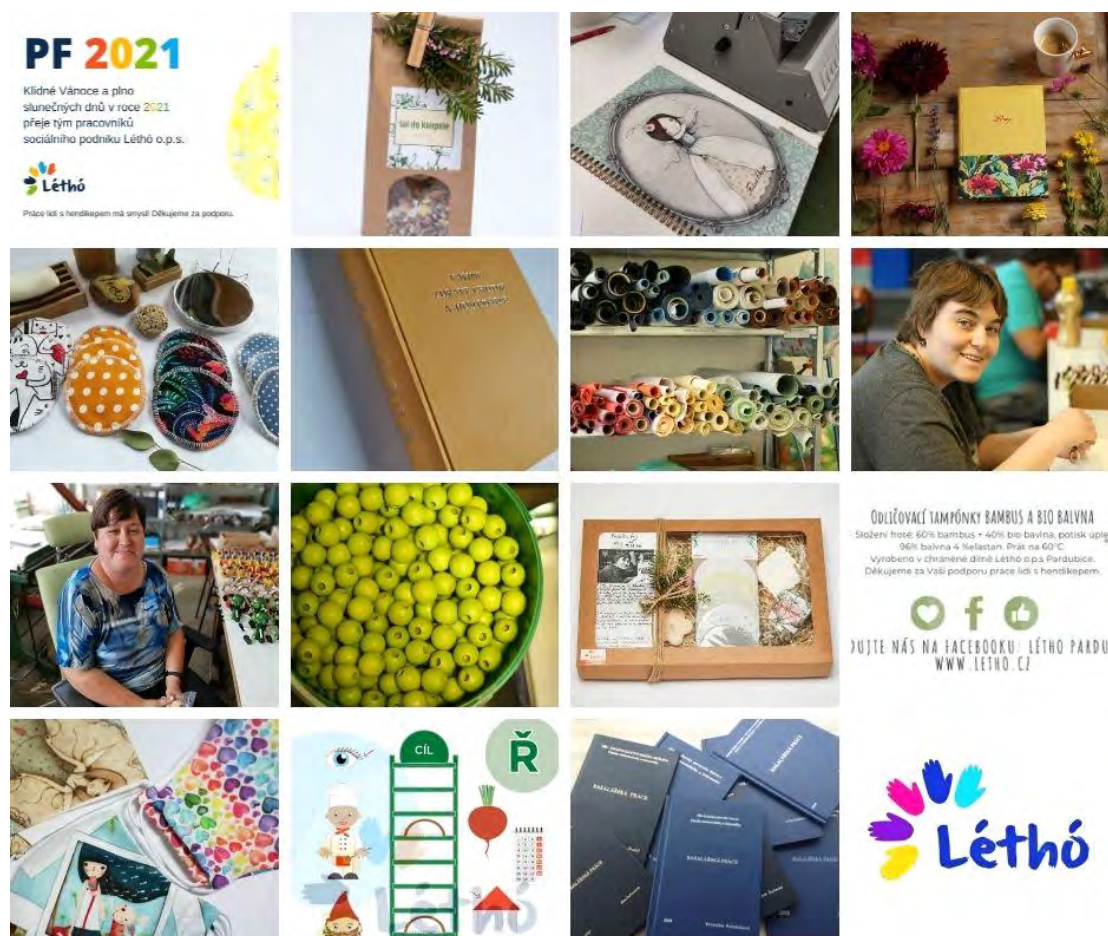

V roce 2020 se podařilo uspět s několika sociálně podnikatelskými projekty, bohužel vlivem pandemie Covid 19 došlo také k mnoha omezením a problémům.

Společnost Léthó, o.p.s. stále poskytuje náhradní plnění.

V průběhu roku společnost Léthó, o.p.s. poskytovala služby v oblasti:

- Kompletace, kde se naši znevýhodnění zaměstnanci dobře uplatní – jedná se především o kompletaci dřevěných hraček. Bohužel firma Lura pana L. Čápa se potýká s výpadkem prodeje v důsledku pandemie Covid 19 a proto poklesl objem zakázek především v druhé polovině roku 2020. Některé hračky jsme po domluvě umístili k prodeji na e-shop.
- Tisk a knihařská práce – skládání, ohýbání apod. Pracovní asistent částečně úvazku zabezpečuje náročnější knihařské práce – vazba knih apod. S ohledem na omezení vlády jsme se snažili podpořit knihařskou dílnu kampaní na FC - natočili jsme video o vazbách diplomových prací a umožnili zákazníkům objednávat vazbu on-line. <https://www.youtube.com/watch?v=tekpLMWWPd0&t=5s>

GRATULUJEME!

PRÁVĚ JSTE DOPSALI SVOU DIPLOMKU ČI
JINOU ODBORNOU PRÁCI!



www.letho.cz

KNIHAŘSTVÍ S TRADICÍ



Bohužel i přes významnou snahu nedošlo k výraznému zvýšení zakázek, řady univerzit v okolí již nepožaduje fyzickou kopii vázané DP. Přístupuje se k elektronické variantě, což výrazně oslabuje objednávky. V oblasti tisku se podařilo realizovat několik významných zakázek: tisk a lepení dárkových tašek na víno, tisk stolních kalendářů, tisk a kompletace žákovských knížek pro ZŠ z Pardubického kraje a další.

- Šití a opravy oděvů – dlouhodobá nemoc švadleny omezila podstatnou část roku provoz šicí dílny. Na podzim se podařilo najmout na DPP externí švadlenu, která zajistila několik zakázek a výroby vlastních výrobků v podobě eko odličovacích tampónků a roušek.

Do výroby produktů se zapojili všichni zaměstnanci formou např. stříhání komponentů, balení a etiketování hotových balení. Odličovací tampónky se staly také součástí předvánoční akce dárkových krabiček s příběhem.

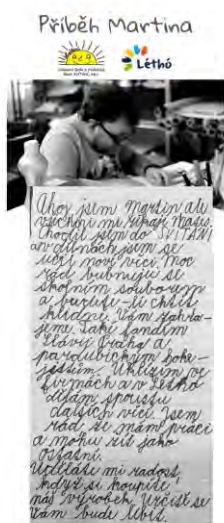

- Úklidové práce – realizovali jsem úklid pro školu Svítání a pro Talandia s.r.o. formou docházení na pracoviště, částečně omezeno kvůli Covid 19. Podařilo se vyjednat úklid pro firmu Viafinance Pardubice.
- Vlastní produkty speciální pedagogiky: Logopedické hry. Ve spolupráci se Základní školou a Praktickou školou SVÍTÁNÍ o.p.s. jsme zapracovali na vytvoření nabídky souboru logopedických her, které si zákazníci mohou zakoupit na e-shopu WWW.LETHO.CZ/LOGOPEDIE. Naši zaměstnanci realizují tisk a laminaci her a balení do krabic, také se podílejí na zasílání produktů zákazníkům.



Účast na akcích/trzích

V roce 2020 bohužel vlivem pandemie nedošlo k prezentaci služeb a výrobků na žádném trhu, ani konferenci. Web naší organizace byl zapojen do trhu pro zaměstnance ČEZ a.s. on-line.

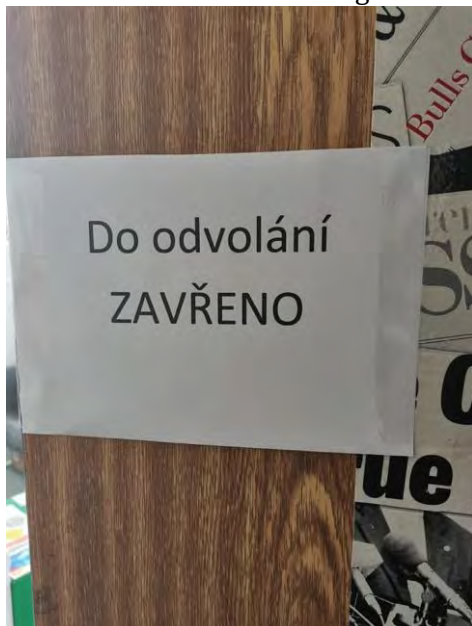

Zúčastnili jsme se řady on-line vzdělávání pro sociální podniky: Akademie sociálního podnikání PK. Podařilo se navázat spolupráci v oblasti prodeje: 3 komisioní smlouvy

(Duhová Kočka Pardubice, Šance pro Tebe Chrudim z.s., Breakfastory s.r.o.Praha) Zde můžete najít naše výrobky.

S ohledem na opatření jsme pro naše zákazníky připravili předvánoční on-line trh.



Projekty 2020

Projekt podpoření Pardubickým krajem v oblasti sociálního podnikání s názvem:

Léthó, o.p.s práce bez bariér.

Podařilo se nám uspět s projektem jehož cílem byl nákup nové multifunkční tiskárny pro naše dílny Léthó. Nová tiskárna nám také pomůže realizovat vlastní tvorbu: bloky, diáře, kalendáře vždy s originální grafikou našich zaměstnanců. Nově také budeme tisknout logopedické hry.



V závěru roku 2020 jsme zahájili projekt:

Práce lidí s hendikepem má smysl.

Realizaci projektu podporuje NADACE ČEZ.

Díky projektu se učíme malovat akvarelem. Z výsledků vyrobíme originální produkty: přání, nebo diář. V rámci projektu také trénujeme úklid a chodíme aktivně do firem uklízet. Sledujte pravidelně náš FC, kde najdete aktuální fotoreportáže. Na závěr projektu uspořádáme výstavu našich prací.



Děkujeme za spolupráci také pracovníkům úřadu práce za pomoc při administraci dotací na podporu zřízených pracovních míst OZP, TZP a pracovních asistentů.

Podporovatelé a donátoři

Děkujeme za podporu a spolupráci zástupcům Pardubického kraje, odboru sociálních věcí. Vážíme si lidské i finanční pomoci více v sekci projekty.



Dlouhodobě spolupracujeme se Základní a Praktickou školou Svítání, která je našim zákazníkem a současně podporovatelem a odborným garantem. Za zmínku stojí spolupráce s Tranzitním programem Svítání, díky této spolupráci dochází k odborným praxím u nás v dílnách.



Základní škola a Praktická
škola SVÍTÁNÍ, o.p.s.

V roce 2020 jsme obdrželi dar na činnost od společnosti Gasco. Velmi si vážíme podpory naší činnosti a spolupráce v roce 2020.



Velmi děkujeme také za spolupráci a podporu neziskové organizaci Konep.

**KOALICE
NEVLÁDEK
PARDUBICKA**

Vážíme si spolupráce a podpory neziskové organizace Spolek podnikavých žen PK, za vzdělávání v podnikatelských činnostech prostřednictvím P-pink a Czechinvest Pardubice.

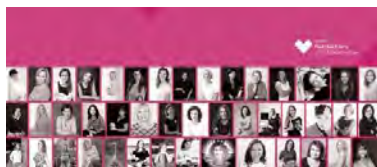

Děkujeme společnosti Shoptet za možnost rozvíjet e-shop za zvýhodněnou cenu pro neziskové organizace.



V neposlední řadě děkujeme všem našim zákazníkům, kteří nakupují naše výrobky a služby.

Finanční situace a hospodaření

V roce 2020 Léthó o.p.s. hospodařila se ztrátou, s ohledem na nepříznivý vývoj ekonomických opatření vlivem pandemie Covid 19.

Finanční situaci dokládá příloha č. 1: rozvaha a výsledovka za rok 2020.

Veškeré dotace byly vyúčtovány v termínu dle příslušných pravidel, bez připomínek.

Výhledy

Společnost chce pokračovat v poskytování služeb a v sociálním podnikání. V roce 2021 bychom rádi více propagovali naše vlastní výrobky na našem webu. Snažíme se aktivně oslovovat zákazníky, prostřednictvím sociálních sítí a nově i e-mail marketingu. Snažíme se také oslovit další případné donátory z řad významných firem v Pardubicích a okolí.

V rámci fundraisingové kampaně byl osloven Foxconn, Globus , Alza. Snažíme se ukazovat širší veřejnosti, že práce lidí s hendikepem má smysl. Vyprávíme své příběhy.

Kontakty

Fakturační adresa:

Léthó, o.p.s.

Na Rybníčkách 169

533 01 Pardubice

IČO: 2450283

Nejsme plátcí DPH, poskytujeme náhradní plnění.

Spisová značka: O423 vedená u Krajského soudu v Hradci Králové

Bankovní spojení: 115-458040207/0100 Komerční banka

Darovací účet: 115-4348820227/0100 Komerční banka

Adresa provozovny:

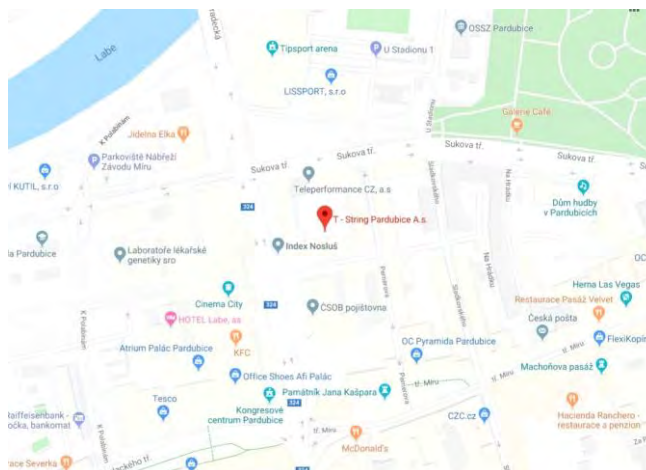

T-STRING Pardubice **1. patro**

Masarykovo náměstí 1484

532 30 PARDUBICE

Otvírací doba:

Den	od	do
Pondělí	7:00	14:30
Úterý	7:00	14:30
Středa	7:00	14:30
Čtvrtek	7:00	14:30
Pátek	7:00	14:30
Sobota	Zavřeno	
Neděle	Zavřeno	

www.letho.cz

letho@letho.cz

tel: 733 051 922

tel: 466 714 133

Přílohy

Příloha č. 1: Rozvaha a Výsledovka za rok 2020



Létho, o.p.s.
IČ: 2460283
Na Rybníčkách 169, 533 01 Lázně Lány
Mgr. Miluše Horská
Ředitelka sociálního podniku

ROZVAHA (BALANCE)
pro nevýdělečnou organizaci
v plném rozsahu
k 31.12.2020
(v tisících Kč)

IČ
02450283

Název účetní jednotky

Léthó, o.p.s

Na Rybníčkách 169
533 01 Pardubice

Členění položek dle vyhlášky 504/2002 Sb. ve znění pozdějších předpisů

Označení	A K T I V A	Ěís číslo	Stav k 1.dni účet. období	Stav k posl.dni účet. období
a	b	c	1	2
A.	Dlouhodobý majetek celkem č. 2 + 10 + 21 + 28	001	79	102
A.II.	Dlouhodobý hmotný majetek celkem č. 11 až 20	010	79	102
A.II.4.	Hmotné movité věci a jejich soubory (022)	014	79	102
B.	Krátkodobý majetek celkem č. 41 + 51 + 71 + 79	040	235	174
B.II.	Pohledávky celkem č. 52 až 70	051	-16	- 117
B.II.1.	Odbíratelé (311)	052	27	3
12.	Nároky na dotace a ostatní zúčtování se st.rozpočtem (346)	063	-43	- 120
B.III.	Krátkodobý finanční majetek celkem č. 72 až 78	071	251	281
B.III.2.	Ceniny (213)	073	18	3
3.	Peněžní prostředky na účtech (221)	074	233	278
B.IV.	Jiná aktiva celkem č. 80 až 81	079	0	10
B.IV.2.	Příjmy příštích období (385)	081	0	10
	AKTIVA CELKEM č. 1 + 40	082	314	276

Označení	PASIVA	Ěís øád	Stav k 1.dni účet. období	Stav k posl.dni účet. období
a	b	c	1	2
A.	Vlastní zdroje celkem ø. 84 + 88	083	211	232
A.I.	Jmíni celkem ø. 85 až 87	084	0	100
A.I.1.	Vlastní jmíni (901)	085	0	100
A.II.	Výsledek hospodaøení celkem ø. 89 až 91	088	211	132
A.II.1.	Účet výsledku hospodaøení ø. 82 - 130	089	X	-1
2.	Výsledek hospodaøení ve schvalovacím øízení (+/-931)	090	133	X
B.	Cizí zdroje celkem ø. 93 + 95 + 103 + 127	092	103	44
B.III.	Krátkodobé závazky celkem ø. 104 až 126	103	103	44
B.III.1.	Dodavatelé (321)	104	52	2
4.	Ostatní závazky (325)	107	1	0
5.	Zamístananci (331)	108	31	30
7.	Závazky k institucím soc.zabezp.a veøej.zdr.pojištiní (336)	110	15	11
9.	Ostatní øíímé daní (342)	112	4	1
PASIVA CELKEM ø. 83 + 92		130	314	276

Rozvahový den 31.12.2020		Podpis. záznam st.org. úè.jed.	
Právní forma úèetní jednotky	Pøedmit èinnosti	Okamžik sestavení úè. závírky 08.04.2021	

Výkaz zisku a ztráty
pro nevýdělečné organizace
v plném rozsahu
k 31.12.2020
(v tisících Kč)

Název účetní jednotky

IČO

Léthó, o.p.s

02450283

Na Rybníčkách 169
 533 01 Pardubice

Členění položek dle vyhlášky 504/2002 Sb. ve znění pozdějších předpisů

A. NÁKLADY

Oz n.	Název ukazatele	Čís řád	Činnosti		
			hlavní	hospodářská	celkem
a	b	c	1	2	3
I.	Spotřebované nákupy a nakupované služby ř. 2 až 7	001	277	0	277
1.	Spotřeba materiálu, energie a ost. neskladovaných dodávek (501, 502, 503)	002	30	0	30
2.	Prodané zboží (504)	003	1	0	1
6.	Ostatní služby (518)	007	246	0	246
III.	Osobní náklady ř. 13 až 17	012	573	0	573
10.	Mzdové náklady (521)	013	466	0	466
11.	Zákonné sociální pojištění (524)	014	107	0	107
IV.	Daně a poplatky ř. 19	018	2	0	2
15.	Daně a poplatky (531, 532, 538)	019	2	0	2
V.	Ostatní náklady ř. 21 až 27	020	8	0	8
22.	Jiné ostatní náklady (549)	027	8	0	8
	NÁKLADY CELKEM ř. 1+8+12+18+20+28+34+36	038	860	0	860

B. VÝNOSY

Oz n.	Název ukazatele	Čís řád	Činnosti		
			hlavní	hospodářská	celkem
a	b	c	1	2	3
I.	Provozní dotace ř. 40	039	320	0	320
1.	Provozní dotace (691)	040	320	0	320
II.	Přijaté příspěvky ř. 42 až 44	041	140	0	140
3.	Přijaté příspěvky (dary) (682)	043	140	0	140
III.	Tržby za vlastní výkony a za zboží (601, 602, 604)	045	399	0	399
	VÝNOSY CELKEM ř. 39+41+45+46+53	059	859	0	859
C.	VÝSLEDEK HOSPODAŘENÍ PŘED ZDANĚNÍM ř. 59 - 38 + 36	060	-1	0	-1
D.	VÝSLEDEK HOSPODAŘENÍ PO ZDANĚNÍ ř. 60 - 36	061	-1	0	-1

Rozvahový den 31.12.2020		Podpis. záznam st.org. úč.jed.	
Právní forma účetní jednotky	Předmět činnosti	Okamžik sestavení úč. závěrky 08.04.2021	

Léthó, o.p.s.
Na Rybníčkách 169, 533 01 Pardubice – Černá za Bory

Příloha k účetní závěrce za rok 2020

Odst. 1 - Obecné údaje-popis účetní jednotky

Název účetní jednotky: Léthó, o.p.s.
Sídlo účetní jednotky: 533 01 Pardubice – Černá za Bory
Právní forma: obecně prospěšná společnost
IČ: 02450283
Zápis: u Krajského soudu v Hradci Králové sp. značka: O 423

Rozvahový den: 31. 12. 2020
Okamžik sestavení účetní závěrky: 9. 3. 2021

Charakteristika

Obecně prospěšná společnost Léthó, o.p.s. byla založena v roce 2013. Posláním společnosti je vytváření pracovních míst pro osoby ze znevýhodněných cílových skupin a soustavné informování o možnostech, způsobech a výhodách propojení komerční činnosti se společensky odpovědným chováním firem v oblasti zaměstnávání znevýhodněných osob na trhu práce.

Vymezení hlavní činnosti:

Činnost zahrnující mimo jiné:

- Pořádání sbírek a různých akcí, jejichž výtěžek bude použit v souladu s posláním společnosti.
- Začleňování sociálně vyloučených osob a osob ohrožených sociálním vyloučením, včetně odstraňování bariér v jejich přístupu k zaměstnání.

Vymezení doplňkových činností – nejsou

Správní rada – správní rada má 3 členy:

- Bc. Marta Kanno – předseda
- Renata Chybová – člen
- Věra Kočíšová - člen

Dozorčí rada – tříčlenný kontrolní orgán

Statutární orgán – ředitelka společnosti Mgr. Miluše Horská

Odst. 2 - Údaje o zakladatelích

Zakladatelem společnosti je paní Mgr. Miluše Horská, bytem Na Rybníčkách 169, 533 01 Pardubice-Černá za Bory.

Odst. 3 – Účetní období, účetní metody, oceňování

Účetní období: 1. 1. 2020– 31. 12. 2020

Účetní metody

1. Způsob stanovení opravných položek k majetku – nebyly tvořeny.
2. Způsob sestavení odpisového plánu pro dlouhodobý majetek – není odepisovaný majetek.
3. Hranice pro zařazení do dlouhodobého majetku – u dlouhodobého hmotného majetku je stanovena od 40 000 Kč a dlouhodobého nehmotného majetku od 60 000 Kč.
4. Hranice pro zařazení do drobného dlouhodobého majetku evidovaného – evidováno v operativní evidenci od hodnoty 3 tis. Kč.
5. Tvorba opravných položek – nebyla vytvořena žádná opravná položka.
6. Způsob vedení skladů zásob – skladové zásoby nejsou vedeny.
7. Způsob tvorby rezerv – nebyly tvořeny.
8. Odchytky od vyhlášených účetních metod – nebyly použity.

Oceňování

1. Způsob ocenění nakupovaných zásob - nakoupené zásoby materiálu a zboží se oceňují pořizovacími cenami, tj. cenami pořízení a vedlejšími náklady s pořízením souvisejícími (balné, poštovné)
2. Ocenění dlouhodobého hmotného a nehmotného majetku vytvořeného vlastní činností a způsob ocenění cenných papírů a majetkových účastí- nebyl pořízen žádný dlouhodobý hmotný a nehmotný majetek ani cenné papíry a finanční investice.

Odst. 4 – Významné události, které nastaly mezi rozvahovým dnem a okamžikem sestavení účetní závěrky

– nenastaly.

Odst. 5 – Přepočítání aktiv a závazků v cizí měně

– nevyskytuje se.

Odst. 6 - Údaje o jiných společnostech, u nichž účetní jednotka drží podíl v podobě akcií

– nevyskytuje se.

Odst. 7 – Přehled splatných závazků – pojistného OSSZ, VZP a daně k 31. 12. 2020

Nezaplacené sociální pojištění za 12/2017 činí 8825,-Kč.

Nezaplacené zdravotní pojištění za 12/2017 činí 2014,-Kč.

Odst. 8–10 – Hodnota akcií, majetkové cenné papíry, dlužené částky

– nejsou.

Odst. 11 – Finanční nebo jiné závazky, které nejsou obsazeny v rozvaze

– nejsou.

Odst. 10 - Výsledky hospodaření v členění podle hlavní a hospodářské činnosti

Hospodářský výsledek z hlavní činnosti: -1286 Kč

Odst. 11 – Údaje o zaměstnancích

Osobní náklady (včetně pojistného)	573.278,-Kč
Členění dle kategorií:	
Mzdové náklady:	466.392,-Kč

Odst. 12 – Odměny členům statutárních orgánů – nejsou vypláceny.

Odst. 13 – Zálohy a úvěry poskytnuté členům statutárních orgánů
– nebyly poskytovány.

Odst. 14 – Způsob zjištění základu daně

Základ daně po zdaňovaných činnostech:

- společnost má výhradně příjmy, které nejsou předmětem daně nebo jsou od daně osvobozeny.

Odst. 15 – Popis významných položek výkazu zisku a ztráty

Objevují se standardní případy nákladů a výnosů.

Odst. 16 – Popis významných položek rozvahy

V průběhu roku nebyly v rozvaze žádné významné položky.

Odst. 17 – Přijaté dary a dotace

Společnost přijala v roce 2020 dary a dotace v celkové výši: 108.000, - Kč.

Odst. 18 – Způsob vypořádání výsledku hospodaření z předcházejících účetních období

Hospodářský výsledek z roku 2019 (zisk) byl v plné výši převeden na nerozdělený zisk.

V Pardubicích, dne 9. 3. 2021

Ředitelka společnosti

Mgr. Miluše Horská